



N°234-INSP

**ELECTROTEST**Erkend Controleorganisme EDTC
Organisme de Contrôle Agréé SECTHOOFDKANTOOR VZW / SIEGE SOCIAL ASBL
Electro-Test - Haachtsesteenweg 236 - 1820 Melsbroek
T +32 2 751 98 39 E info@electro-test.be
BTW/TVA BE 0434.433.603**Verslag van onderzoek / Rapport de contrôle**

Verslagnummer: N° de rapport:	15/2024/9/26/6	Datum van bezoek: Date de visite:	26/09/2024
Opdrachtgever: Donneur d'ordre:	GEORGE ELEC Quai des Tanneurs 17/01 - 4020 LIEGE BTW BE 0788.665.230	IK: CI:	
Distributienetbeheerder: Gestionnaire de réseau:	Tecteo	Nr teller: N° compteur: Nr teller nachttarief: N° compteur tarif de nuit:	Non placé EAN-nr: N° EAN: NC
Plaats van het onderzoek: Lieu du contrôle:	Rue de l'Yerne(HOD) 51 bus 002 - 4351 HODEIGE		
Eigenaar: Propriétaire:	BALKIMO SRL Rue de l'Yerne(HOD) 51 - 4351 HODEIGE		
Installateur:	GEORGE ELEC	BTW/TVA:	BTW BE 0788.665.230
Gebruikte interne procedure: Procédure interne utilisée:	F-ELS270/APP3 (Contrôle de conformité de 3 app. à la même adresse)		

Beschrijving van de gecontroleerde installatie / description de l'installation contrôlée:Aard van onderzoek: AREI / Genre de contrôle: RGIE Art. hh: Huishoudelijk / Domestique
Art. onderzoek: Gelijkvormigheidsonderzoek voor de ingebruikname nieuwe installatie (6.4) / Contrôle de conformité avant mise en usage nouvelle installation (6.4)

Onderzoek: / Contrôle:		Appartement			
Netspanning / Tension de réseau: 1N400V	Meter / Bord verbinding / Liaison compteur-tableau: 4 x 10 mm ² EXVB	Max. beveiliging / Protection max.: 63A			
Aardelektrode / Electrode de terre:	Pen/Piquets 23.19 Ohm	Isolatie / Isolément: >0.5 MOhm	Aantal verdeelborden / Nombre de tableaux: 1		
Differentieelschakelaars/Interrupteurs différentiels:		Aantal eindstroombanen en reservekringen / Nombre de circuits terminaux avec réserve comprise: 17			
In(A)	Δ In (mA)	Type	Eindstroombanen / terminaux	TestΔIn	1.ΔIn
63A	300mA	A/s	Circuit A	OK	OK
63A	30mA	A/s	Circuits de B à I	OK	OK
63A	30mA	A/s	Circuits de J à Q	OK	OK
Visueel nazicht Algemeen: Contrôle visuel général:	OK	Rechtstreekse aanraking: Contact direct:	OK	Onrechtstreekse aanraking: Contact indirect:	OK
Insuleringen: Raccords:	OK	Equipotentiale verbindingen: Liaisons équipotentielle:	OK	Beschermingsgeleiders: Conducteurs de protection:	OK

Inbreuken / Infractions:**Bijkomende inbreuken / Infractions supplémentaires:****Opmerkingen / Remarques:****Nota's / Notes:**- Het onderzoek beperkt zich tot de makkelijk bereikbare en zichtbare delen van de installatie en sluit verborgen delen zoals nissen, valse plafonds en dergelijke, uit. /
Le contrôle se limite aux parties facilement accessibles et visibles de l'installation et exclut les parties cachées telles que les niches, les faux plafonds et autres.

Algemene voorwaarden zijn van toepassing (beschikbaar op aanvraag of via de website) / Les conditions générales s'appliquent (disponibles sur demande ou via le site Web)

RPR Brussel
BTW/TVA: BE 0434.433.603KBC IBAN: BE79 7341 1260 0033
BIC: KREDBEBBBelfius IBAN: BE83 0682 1176 9215
BIC: GKCCBEBB

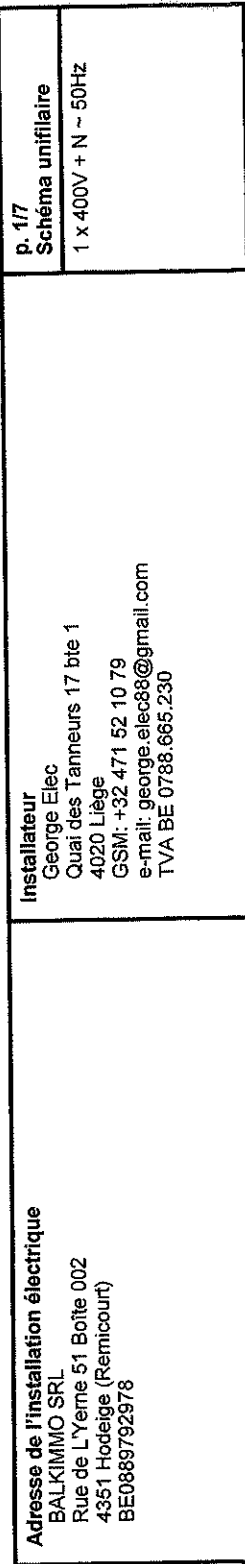

Adresse de l'installation électrique

BALKIMMO SRL
Rue de L'Yerne 51 Boîte 002
4351 Hodeige (Remicourt)
BE0889792978

p. 1/7

Schéma unifilaire
1 x 400V + N ~ 50Hz

installateur

George Elec
Quai des Tanneurs 17 bte 1
4020 Liège
GSM: +32 471 52 10 79
e-mail: george.elec88@gmail.com
TVA BE 0788.665.230

ELECTRONICS
Antonic Ltd
Ins. ledeur
antonio.lollo@elecnr-test.be
0275 748 406

269-2014

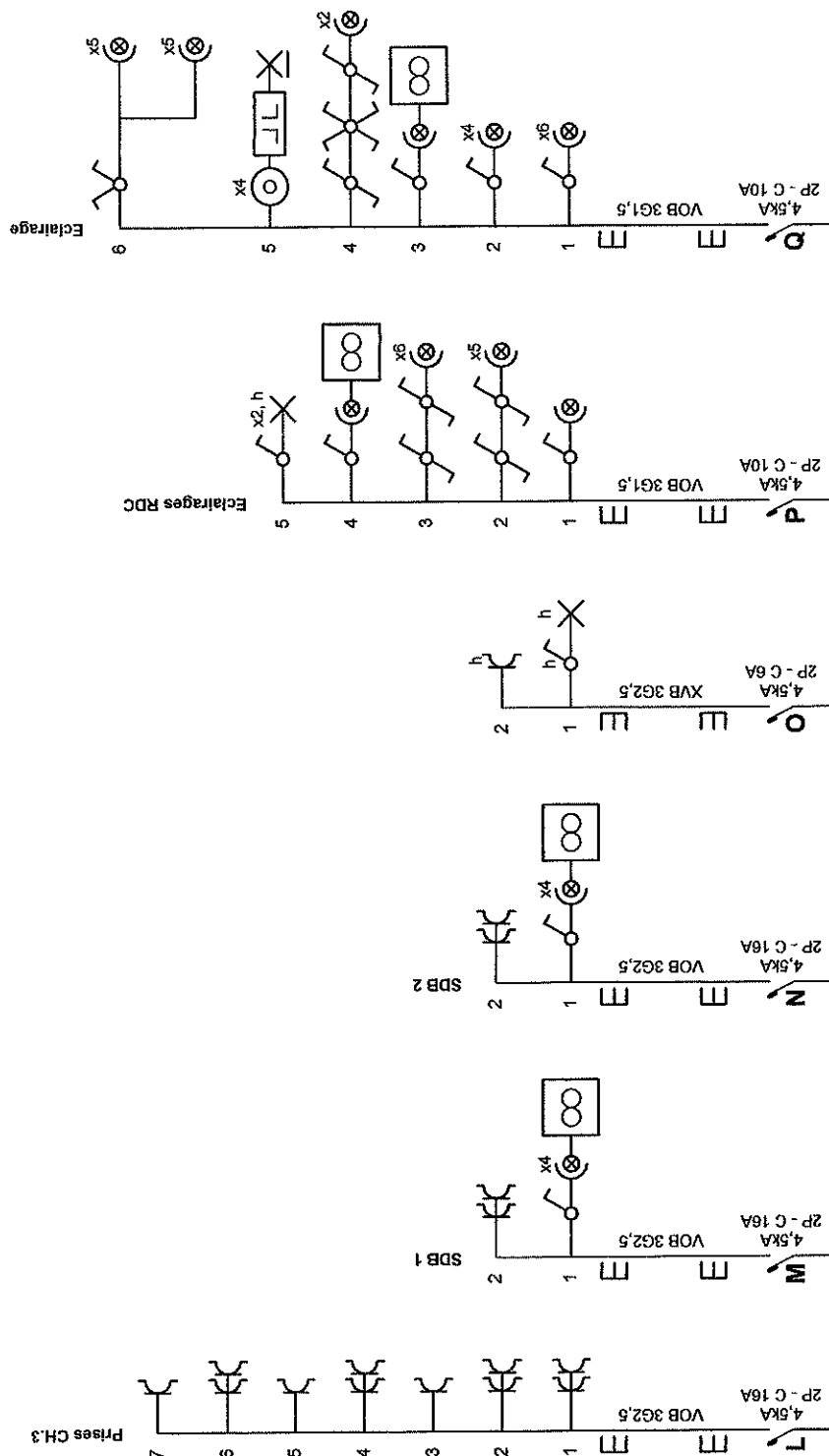

Adresse de l'installation électrique
 BALKIMMO SRL
 Rue de L'Yerne 51 Boite 002
 4351 Hodeige (Remicourt)
 BE0889792978

Installateur
 George Elec
 Quai des Tanneurs 17 bte 1
 4020 Liège
 GSM: +32 471 52 10 79
 e-mail: george.elec88@gmail.com
 TVA BE 0788.665.230

p. 2/7
Schéma unifilaire
 1 x 400V + N ~ 50Hz

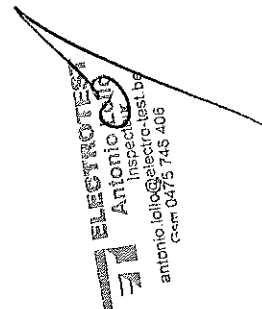

Rez-de-chaussée

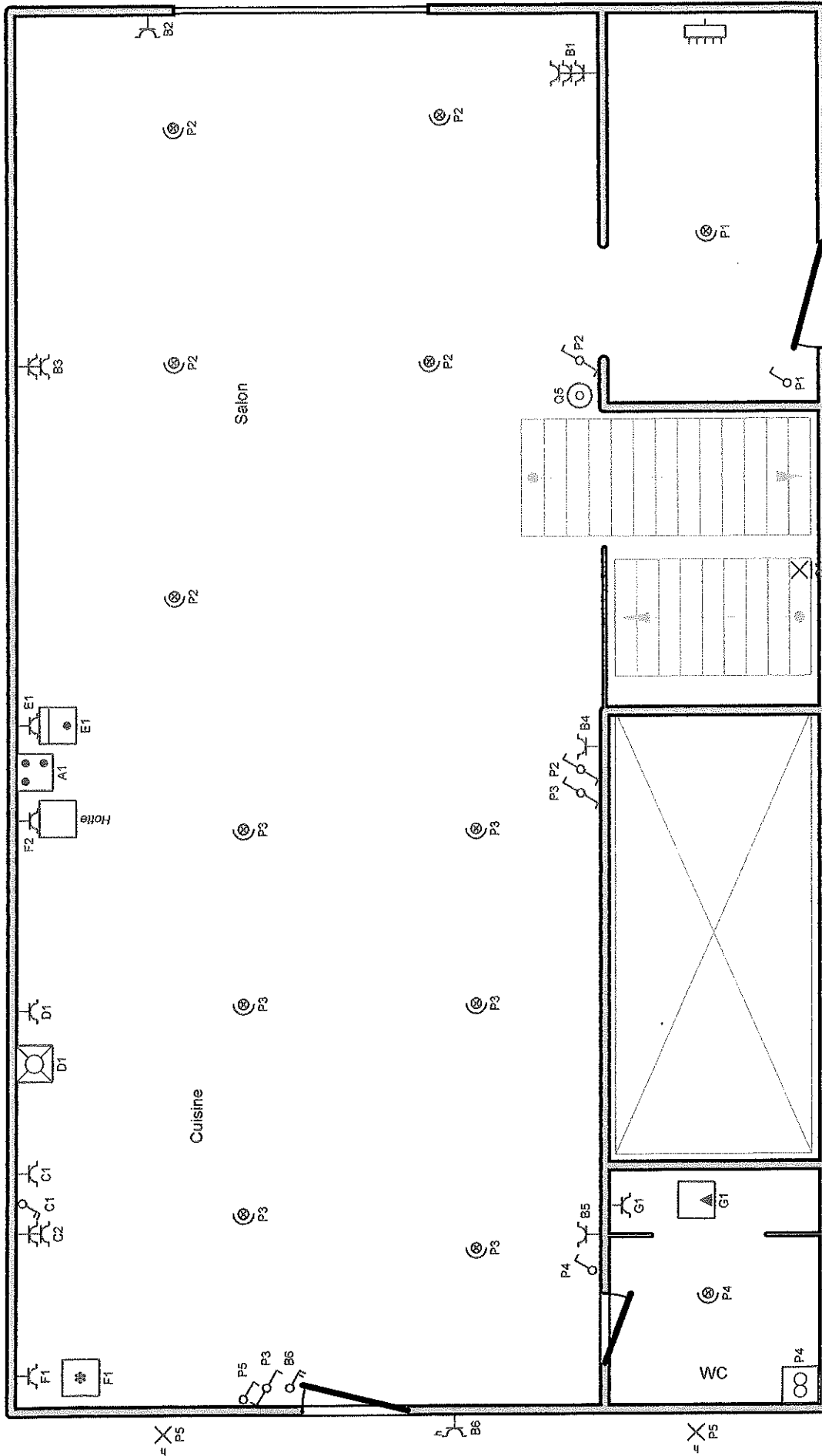

Adresse de l'installation électrique

BALKIMMO SRL
Rue de L'Yerne 51 Boite 002
4351 Hodeige (Remicourt)
BE0889792978

Installateur

George Elec
Quai des Tanneurs 17 bte 1
4020 Liège
GSM: +32 471 52 10 79
e-mail: george.elec88@gmail.com
TVA BE 0788.665.230

p. 3/7 Schéma de position

1 x 400V + N ~ 50Hz

1er étage

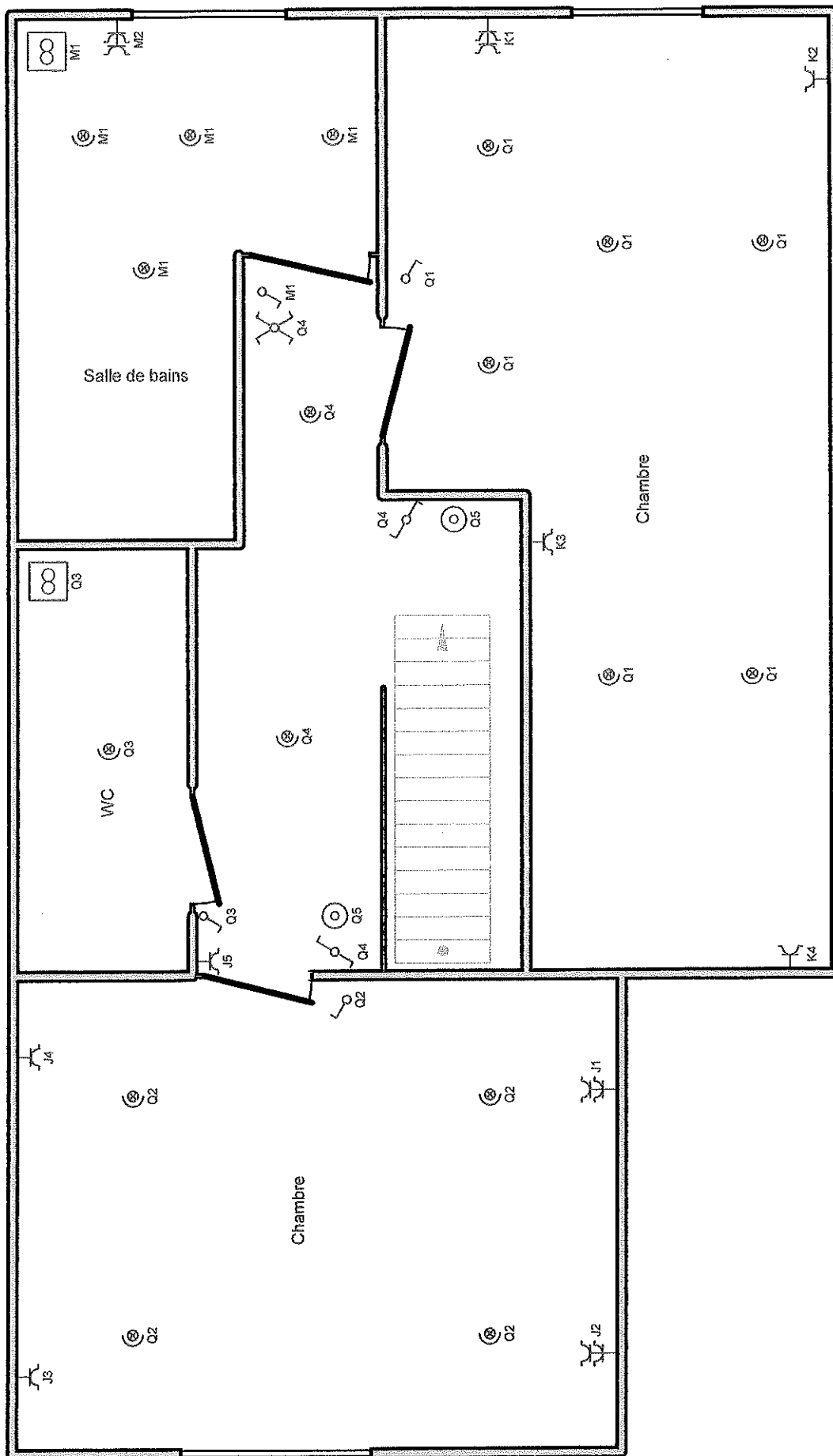

Adresse de l'installation électrique
BALKIMMO SRL
Rue de L'Yerne 51 Boîte 002
4351 Hodeige (Remicourt)
BE0889792978

Installateur
George Elec
Quai des Tanneurs 17 bte 1
4020 Liège
GSM: +32 471 52 10 79
e-mail: george.elec88@gmail.com
TVA BE 0788.665.230

p. 4/7
Schéma de position
1 x 400V + N ~ 50Hz

ELECTROTEST
Antonio Iello
Inspecteur
antonio.iello@electrotest.be
Gsm 0478 7143 100

2e étage

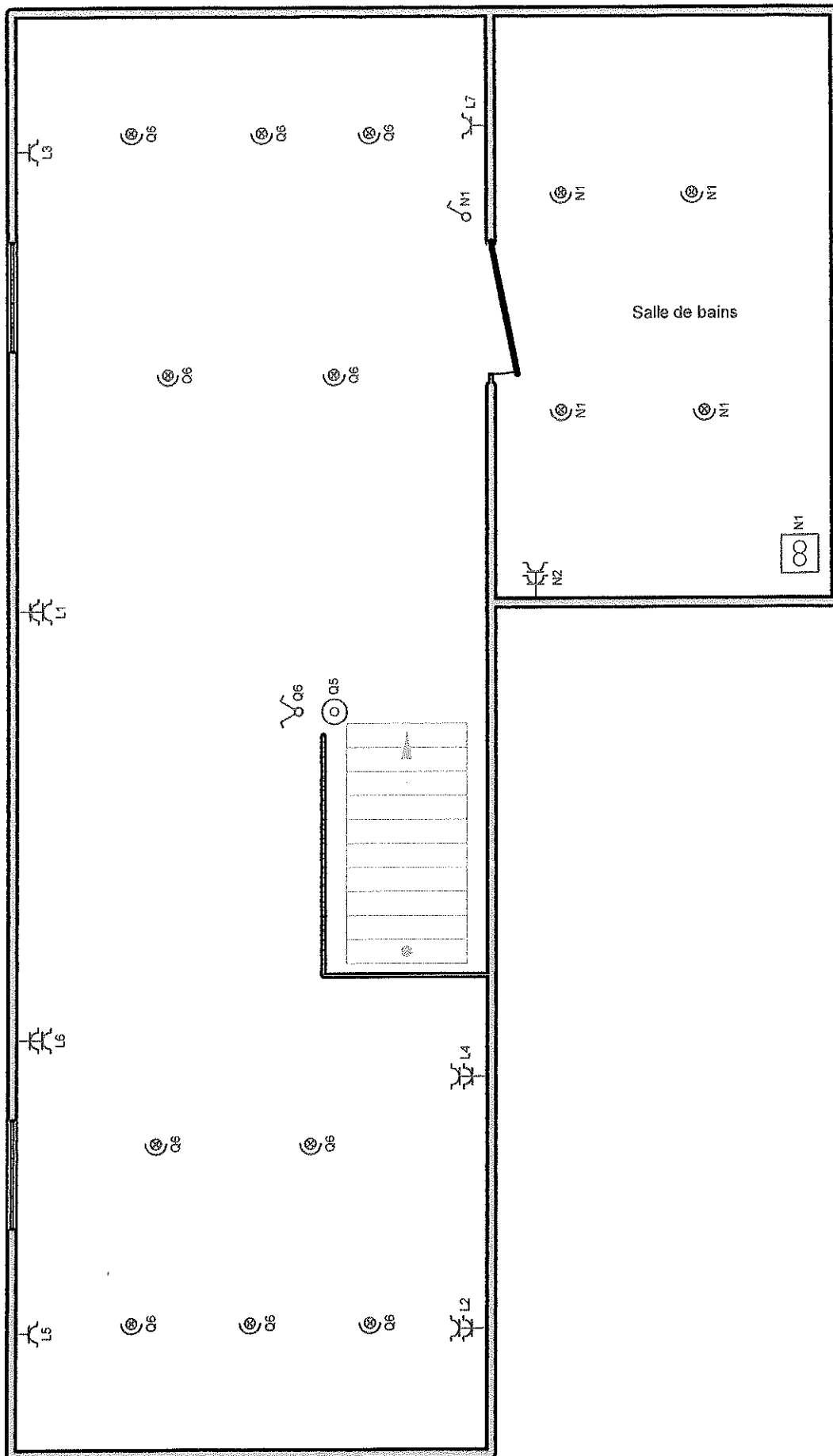

Adresse de l'installation électrique
BALKIMMO SRL
Rue de L'Yerne 51 Boîte 002
4351 Hodelge (Remicourt)
BE0889792978

Installateur
George Elec
Quai des Tanneurs 17 bte 1
4020 Liège
GSM: +32 471 52 10 79
e-mail: george.elec88@gmail.com
TVA BE 0788.665.230

p. 5/7
Schéma de position
1 x 400V + N ~ 50Hz

ELECTROTEST
Antonio L. L. L.
L. L. L.

Cave

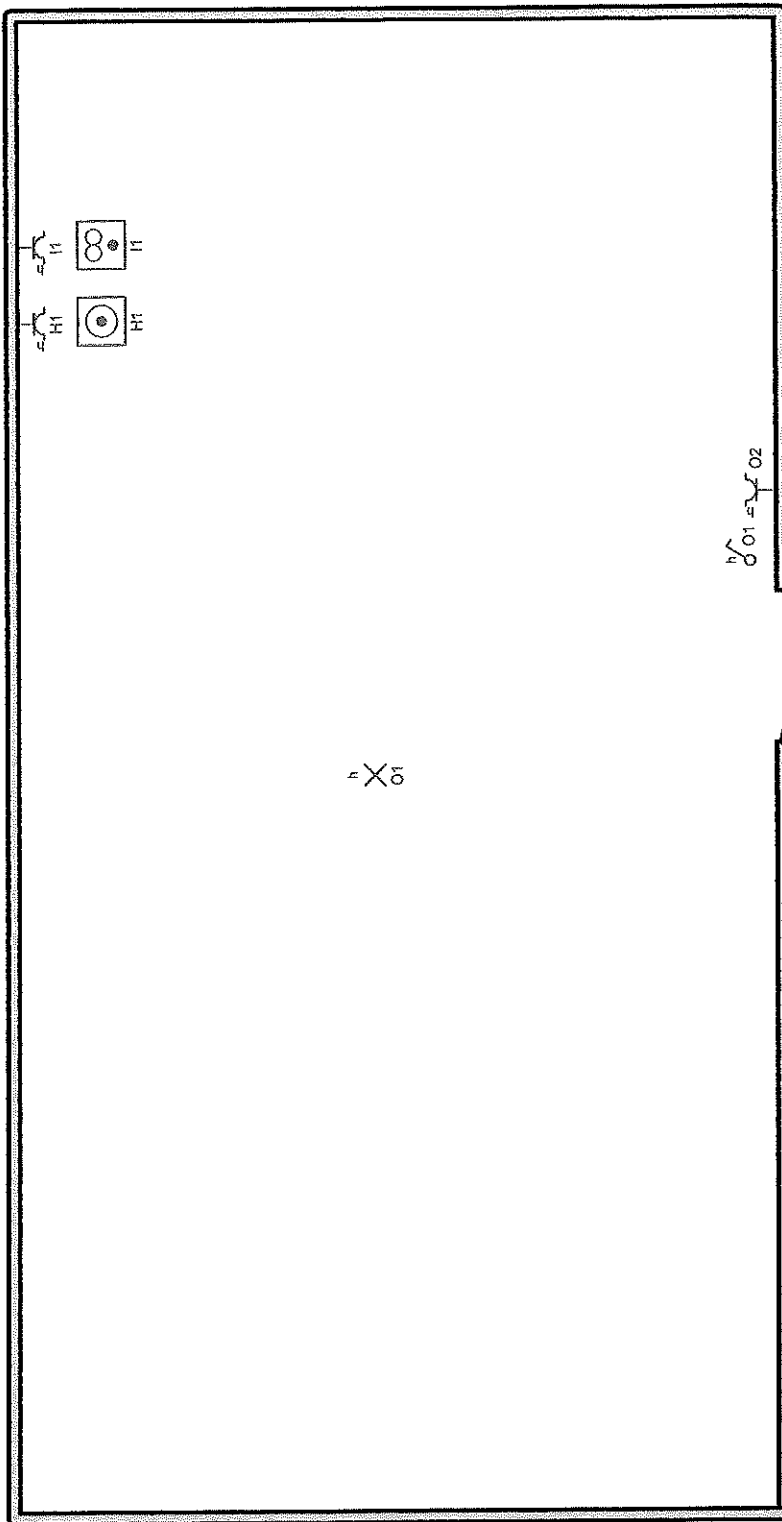

Adresse de l'installation électrique
BALKIMMO SRL
Rue de L'Yerne 51 Boîte 002
4351 Hodeige (Remicourt)
BE0889792978

Installateur
George Elec
Quai des Tanneurs 17 bte 1
4020 Liège
GSM: +32 471 52 10 79
e-mail: george.elec88@gmail.com
TVA BE 0788.665.230

p. 6/7
Schéma de position
1 x 400V + N ~ 50Hz

ELECTROTEST
Antonio Lalic
Inspecteur
antonio.lalic@electro-test.be
0478 647753 7-10-11-12